

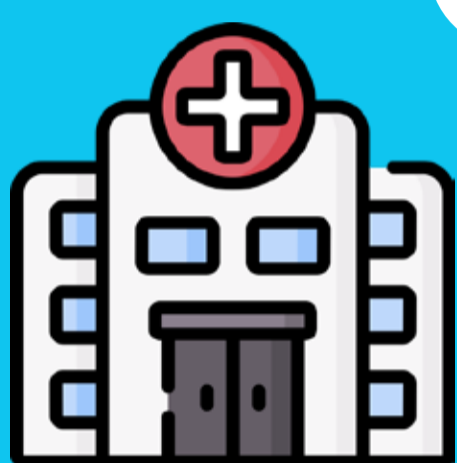

ECOSISTEMA
UNIVERSITARIO
Centro de Cuidado
Integral (QUID)

¿Qué hacer en caso de un **accidente** fuera de la **UTB**?



1

Dirígete a la urgencia médica más cercana que tenga convenio con la Póliza de Accidentes Personales Estudiantiles:

- **Clínica Madre Bernarda**
- **Gestión Salud (San Fernando)**
- **Nuevo Hospital de Bocagrande**

2

Informa que eres estudiante de la **UTB** y que estas amparado por la póliza de accidentes de **ALLIANZ**.



3



Presenta tu **documento de identidad**.

Reporta la novedad a:
quid@utb.edu.co

¿Qué hacer en caso de accidentes fuera de Cartagena?

Comunícate con los siguientes números de contacto, un asesor Lacouture Seguros te orientará sobre la red médica del convenio para la atención en la ciudad donde te encuentras:

📱 Celular: 311 415 7577 - 314 711 2192

☎ Fijo: 605 368 6900